

Mapa de Tarifas Médias de Esgoto municípios do Rio Grande do Sul, 2014.

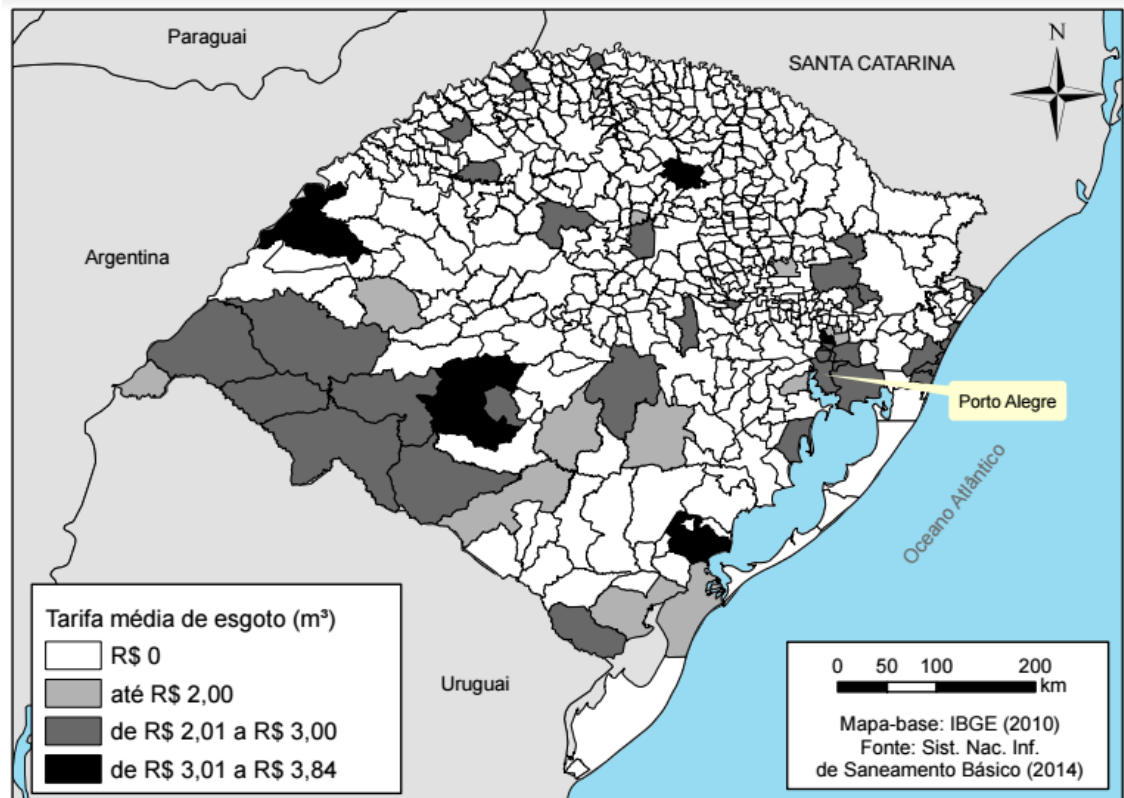

Fonte: Instituto Brasileiro de Geografia e Estatística (IBGE), 2010 e Sistema Nacional de Informação de Saneamento Básico, 2014.

Tarifas médias de Esgoto e o Sistema Nacional de Informações de Saneamento (SNIS)

O Sistema Nacional de Informações de Saneamento (SNIS) foi criado em 1996 com o objetivo de reunir dados referente, a princípio, o esgotamento sanitário e acesso à água. Em 2002, com o aprimoramento do sistema, os dados de coleta de resíduos também foram adicionados ao sistema que conta com informações administrativas, financeiras, de desempenho e investimento no saneamento nacional. O SNIS está vinculado à Secretaria Nacional de Saneamento Ambiental (SNSA) do Ministério das Cidades (MCidades) e é alimentado periodicamente pelos estados e municípios (SNIS, 2016).

No contexto da Lei de Acesso à Informação (Lei nº 12.527/2011), o SNIS também disponibiliza, no formato *on line*, um sistema de busca e extração de informações. O banco se constitui no maior e mais importante sistema de informações do setor saneamento no Brasil, apoiando-se em um banco de dados que contém informações de caráter institucional, administrativo, operacional, gerencial, econômico-financeiro, contábil e de

qualidade sobre a prestação de serviços de água, de esgotos e de manejo de resíduos sólidos urbanos (SNIS, 2016).

No tocante aos investimentos estadual e municipal, bem como os valores referentes às tarifas de água e esgotamento sanitário cobradas no ano de 2014, através do SNIS pode-se ter informações acerca do(s):

- a. Investimentos com recursos próprios realizado pelo(s) município(s) (R\$/ano);
- b. Investimentos totais realizados pelo estado (R\$/ano);
- c. Tarifa(s) média(s) de água (R\$/m³);
- d. Tarifa(s) média(s) de esgoto (R\$/m³).

Referências Bibliográficas:

SNIS - SISTEMA NACIONAL DE INFORMAÇÕES EM SANEAMENTO. Série histórica. 2016. Disponível em: <<http://www.snis.gov.br/institucional-snis>>. Acesso em 12 de julho de 2016.